

Piano territoriale di coordinamento adottato con deliberazione del Sindaco Metropolitan n. 75 del 29 aprile 2016 della Città Metropolitana di Napoli

**Legenda PTC Napoli**

**LEGENDA**

----- LIMITI PROVINCIALI  
 ....... LIMITI COMUNALI

**AREE E COMPONENTI DI INTERESSE NATURALISTICO**

ART. 22 AREE AD ELEVATA NATURALITÀ  
 ART. 24 AREE SOBDATE  
 ART. 25 LAGHI, SACMI E SOGNI D'ARABIA E RELATIVE ZONE DI TUTELA

Fiume  
 Reti LADN  
 TORRENTE  
 ALTRI SOGNI D'ARABIA

**AREE E COMPONENTI DI INTERESSE STORICO, CULTURALE E PAESAGGISTICO**

ART. 37 AREE ED EMERENZE ARCHEOLOGICHE  
 ART. 38 CENTRI E NUCLEI STORICI

**AREE E COMPONENTI DI INTERESSE RURALE**

ART. 40 AREE AGRICOLE DI PARTICOLARE RILEVANZA AGRICOLA  
 ART. 47 AREE AGRICOLE DI PARTICOLARE RILEVANZA PAESAGGISTICA  
 ART. 48 AREE AGRICOLE PERIGURANE  
 ART. 49 AREE AGRICOLE ORIZZONTALI

**AREE E COMPONENTI DI INTERESSE URBANO**

ART. 51 INSEDIAMENTI URBANI PREVALENTEMENTE CONSOLIDATI  
 ART. 52 AREE DI CONSOLIDAMENTO URBANISTICO E DI RIQUALIFICAZIONE AMBIENTALE  
 ART. 53 AREE DI INTEGRAZIONE URBANISTICA E DI RIQUALIFICAZIONE AMBIENTALE  
 ART. 55 AREE E EDIFICI PER INSEDIAMENTI PRODUTTIVI SOVRAORDINATI  
 ART. 56 AREE E EDIFICI PER SOGNI E ATTOLAZIONE, FUSIONE SOVRAORDINATI  
 ART. 57 IMPIANTI TECNOLOGICI

**AREE DI CRITICITÀ O DI DEGRADO**

ART. 61 AREE DI RECUPERO E RIQUALIFICAZIONE PAESAGGISTICA  
 ART. 63 RETI INFRASTRUTTURALI PER LA MOBILITÀ

**NODI E RETI PER LA CONNETTIVITÀ TERRITORIALE**

AI SISTEMI DEI PORTI E LE VIE DEL MARE  
 AREE PORTUALI  
 AI AEROPORTI  
 AREE AEROPORTUALI  
 AI SISTEMI FERROVIARI  
 LINEE AEREE  
 LINEA A1  
 LINEA 1 BIRLANDO  
 LINEA 2 BIRLANDO  
 STAZIONI E FERMATE FERROVIARIE  
 ADELLAMENTO LINEA FERROVIARIA A LINEA FERROVIARIA  
 TRAM PROVINCIALE  
 METROPOLITANA BIRLANDO  
 RETE STRADALE PRIMARIA  
 AUTOSTRADA, TANGENZIALE E ADDI  
 S INVALI URBANI AD ADATTAMENTO PER LA VISIBILITÀ PERMANENTE  
 NODI STRADALI  
 STRADALE PER STRADALE PRIMARIA  
 SISTEMI STRADALI  
 FILIARI  
 TRONCHI DI FILIARI  
 NODI LINEE FILIARIE  
 NODI INTERMEDIALI  
 RETI DEI RINDELLI PERIODICI COLLEZIONALI E STRADALI  
 ITINERARI BIODIVERSI

**Legenda Piano Paesistico**

	P.I. PROTEZIONE INTEGRALE
	P.I.R. PROTEZIONE INTEGRALE CON RESTAURO PAESISTICO AMBIENTALE
	R.U.A. RECUPERO URBANISTICO E RESTAURO PAESISTICO AMBIENTALE

**Legenda Proposte PUT Isola d'Ischia**

**DESTINAZIONI D'USO DEL SUOLO**

**A - ZONE DI PREMINENTE RILEVANZA NATURALISTICO-AMBIENTALE**

A1	COMPLESSI DI ROCCE AFFIORANTI, SCOGLIERE E FALESIE
A2	MACCHIA MEDITERRANEA, LEMBI DI BOSCO E CESPUGLIETO ANCHE CON PRESENZA DI "CAVE", GOLE E BURRONI
A3	BOSCO CEDUO COMPATTO E PINETE

**B - ZONE DI RILEVANZA PAESAGGISTICA, STORICO-INSEDIATIVA E CULTURALE**

ZONE DI INTERESSE ARCHEOLOGICO	
B2	COMPLESSI AMBIENTALI E STORICO TESTIMONIALI PRIORITARI
B3	ZONE A VIGNETO, ANCHE RESIDUALE, E CESPUGLIETO CON INSEDIAMENTO SPARSO CON PREVALENTE CARATTERE DI PERMANENZA
B4	ZONE A VIGNETO CON FENOMENI INSEDIATIVI RECENTI

**C - ZONE DI RILEVANZA PAESAGGISTICA E/O CULTURALE E AI FINI DELLA CONNESSIONE ECOLOGICA TRA SISTEMA NATURALE E INSEDIATIVO**

C1	PARCHI TERRITORIALI E URBANI
C2	ZONE DI INSEDIAMENTO SPARSO CON VILLE, PARCHI TERMALI, GIARDINI, VIGNETO E MACCHIA

**D - ZONE URBANIZZATE**

D1	ZONE URBANIZZATE CON RESIDUI APPREZZAMENTI A VIGNETO
D2	ZONE AD URBANIZZAZIONE CONTINUA CONSOLIDATA

**E - AREE COSTIERE DI RILEVANZA PAESAGGISTICA DA ASSOGGETTARE A PIANI DI RECUPERO PRIORITARI**

E1	SPIAGGE CON ATTREZZATURE BALNEARI
E2	AMBITI STRATEGICI DA RIQUALIFICARE
E3	AMBITI DI ADEGUAMENTO DEL LITORALE E DELLE STRUTTURE PORTUALI

**INFRASTRUTTURE DI INTERESSE COMPRESORIALE**

	STRADE EXTRAURBANE
	STRADE A TRAFFICO LIMITATO AGLI AVENTI DIRITTO E CON SERVIZIO DI BUS NAVETTA (SOLO MESI ESTIVI)
	GRANDI TRAVERSATE PEDONALI E EQUESTRI
	PORTI CON SERVIZIO DI TRASPORTO PASSEGGERI
	PORTI E APPRODI TURISTICI
	PARCHeggi
	DEPURATORI
	AREA DI REPERIMENTO PER LO STUDIO DI PROGETTI COMPLESSI

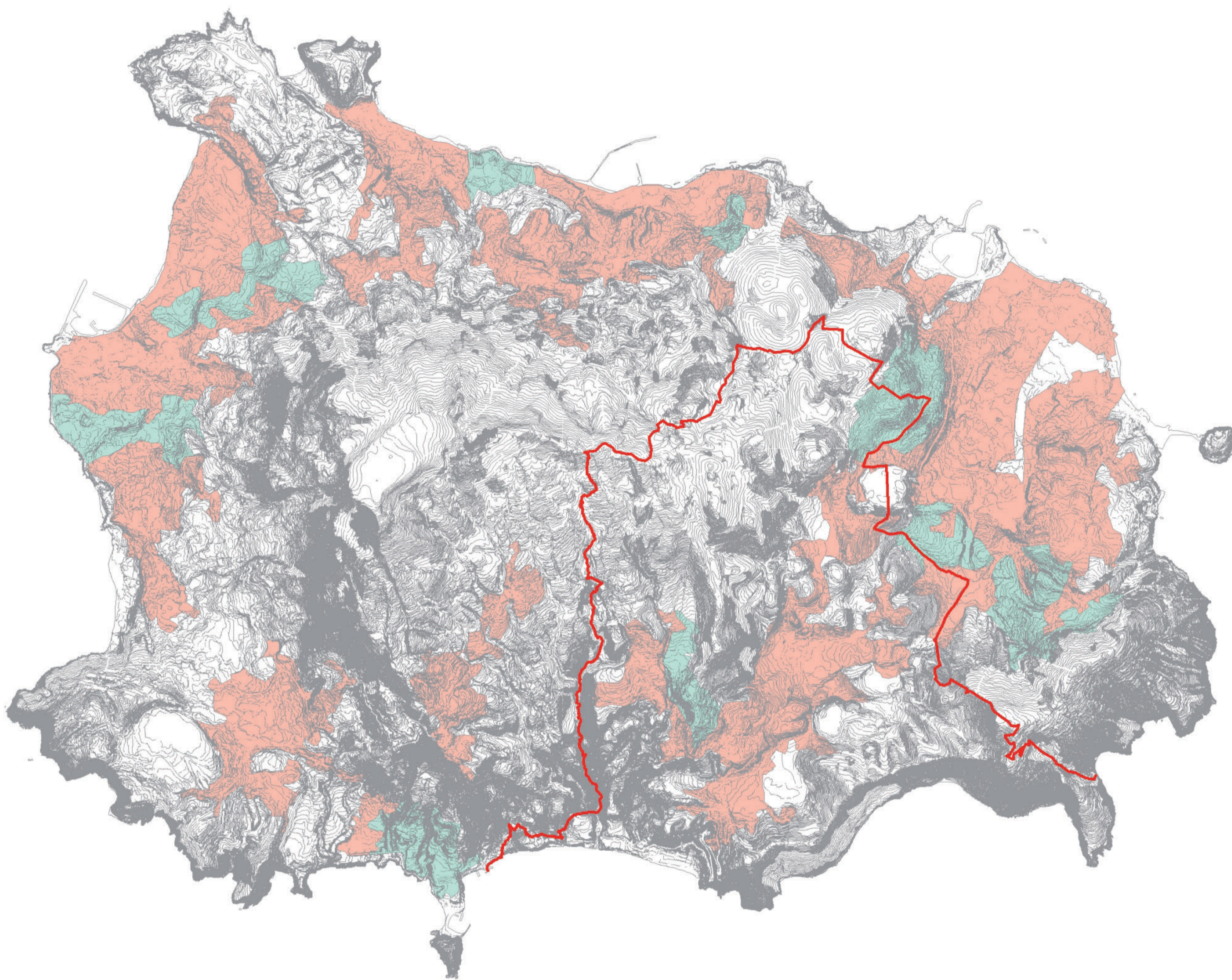

Piano Paesistico dell'isola d'Ischia approvato con D.M. 8.2.1999

Piano Paesistico 1999

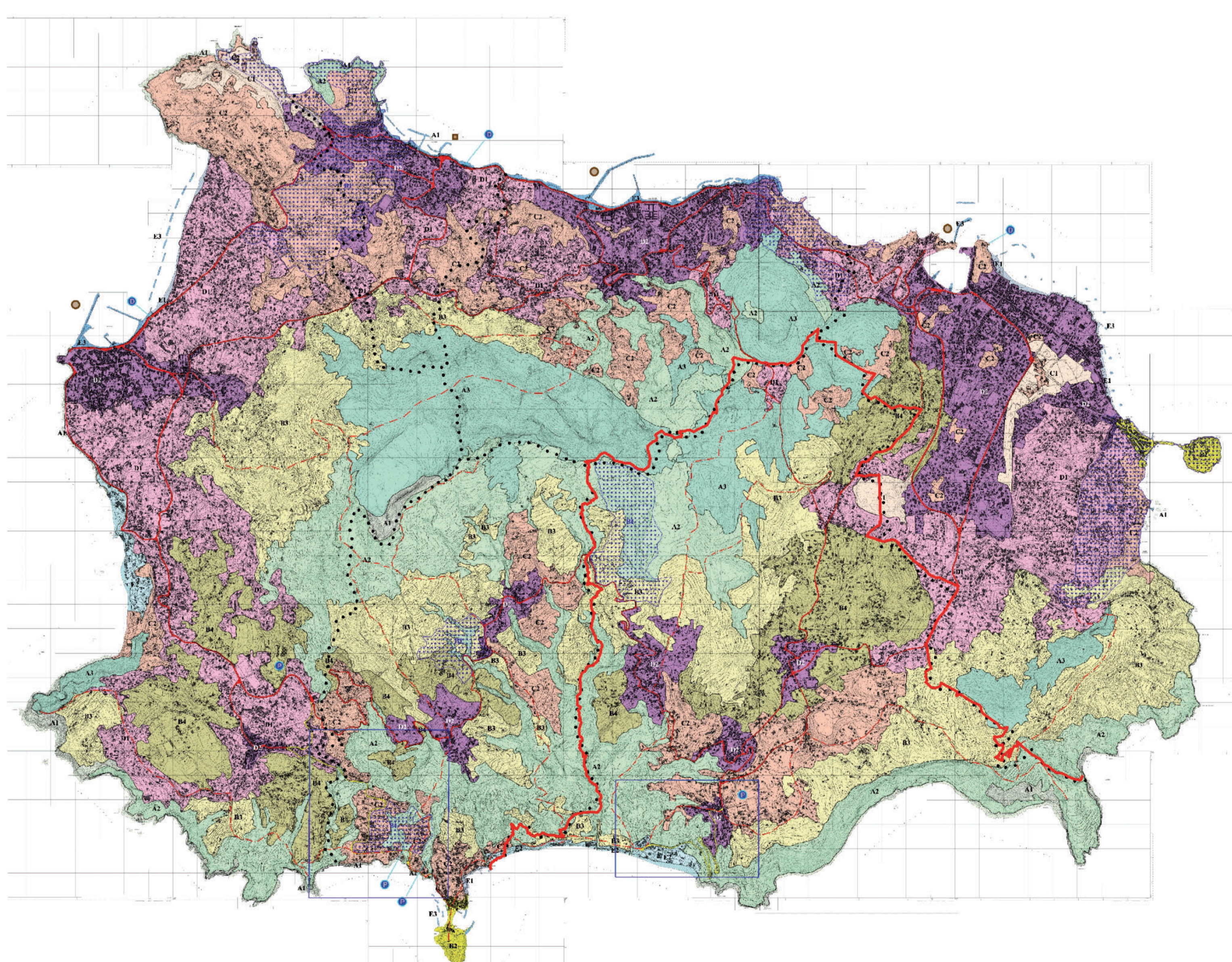

Studio di Piano Urbanistico Territoriale di cui all'accordo di programma fra i sei comuni dell'isola d'Ischia dell' 11/11/1998, presa d'atto delibera n.56 del Consiglio Comunale di Ischia (28/11/2003)

Studio PUT 2002



**COMUNE DI BARANO D'ISCHIA**  
 Via Corrado Buono, 1, 80070 Barano d'Ischia NA

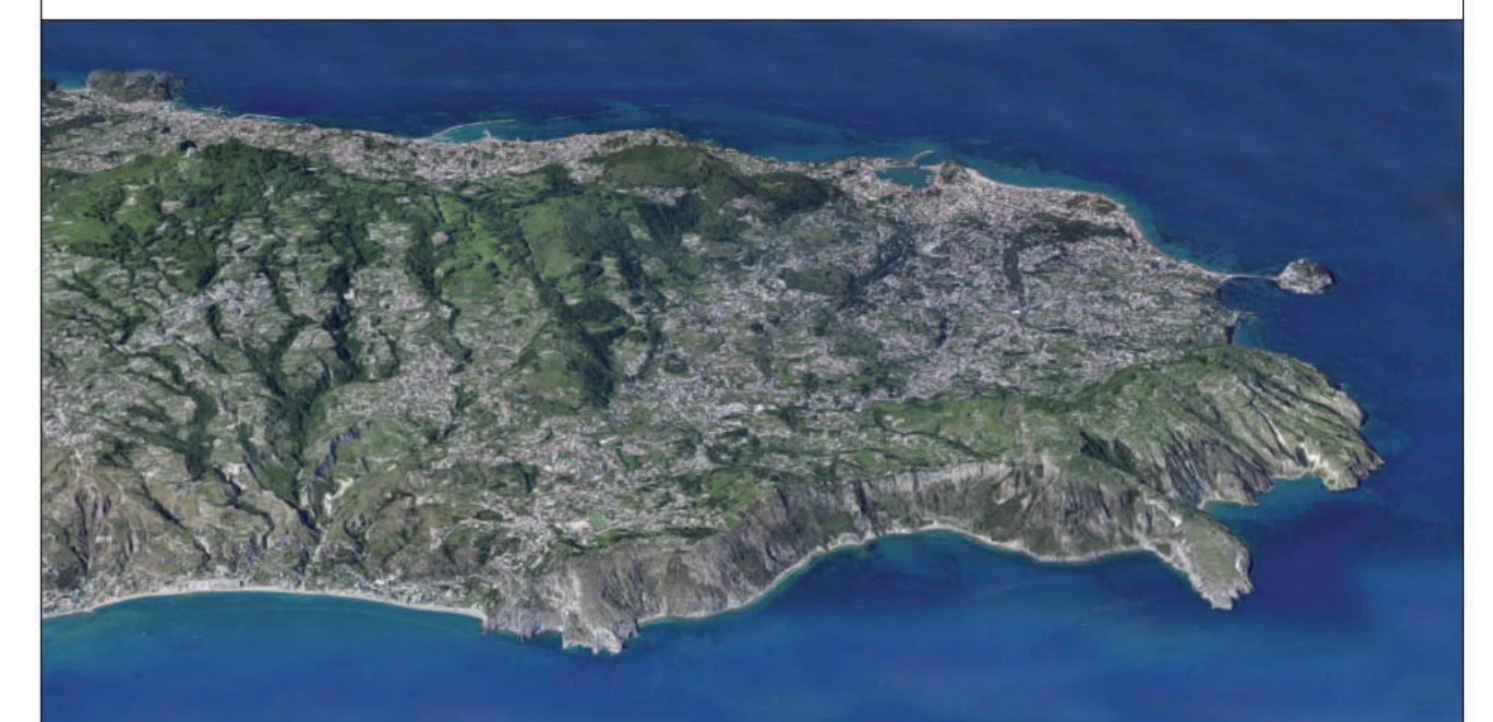

**PIANO URBANISTICO COMUNALE**  
 L. R. N. 16 DEL 22/12/2004

Tavola 1

Inquadramento territoriale e stato della pianificazione sovraordinata

Scala 1:25000  
 2019



studio di progettazione ambientale ferrara associati  
 DR. ARCH. GIULIANA CAMPIONI FERRARA / PROF. ARCH. GUIDO FERRARA  
 VIA ORCAGNA, 53 - 50121 FIRENZE (F. P.) E IVA 04897570489 / TEL. 055 2479221  
 HTTP://WWW.FERRARASOCIATI.IT / E-MAIL: INFO@FERRARASOCIATI.IT